

Informations Importantes



ACCUEIL DE LOISIRS DE LA COMMUNE DE CRUSEILLES

Heures d'ouverture du centre d'accueil

Journée du centre de loisirs : de 9h00 à 17h30
Accueil au CLAE de la Maternelle : de 7h30 à 9h00 et de 17h30 à 18h30
567, Avenue des Ebeaux - 74350 CRUSEILLES

Inscriptions

Elles se font dans les bureaux du service Enfance/Jeunesse, 46 place de la Mairie.
Nos bureaux sont ouverts du lundi au vendredi de 8h30 à 12h00 et de 14h00 à 17h00.

Désinscriptions

Les désinscriptions ne sont possibles que sur présentation d'un certificat médical dans les 2 jours ouvrés suivant l'absence. Dans ce cas, un avoir, tenant compte des frais de gestion engagés par la Mairie, peut être fait. L'avoir prend la forme d'un report d'inscription sur une période à venir.

Paiements :

La facture est créée et doit être réglée au moment de l'inscription. Les paiements s'effectuent donc obligatoirement avant le début du séjour de votre enfant par chèques, espèces, chèques vacances, cartes bancaires.

Les tarifs sont disponibles sur les sites internet de la Mairie de CRUSEILLES et du logiciel de réservation.

Sanctions :

Si les enfants ne respectent pas le cadre du projet pédagogique, les responsables se verront convoqués par la direction du Service Enfance/Jeunesse. En cas de dégradation volontaire des locaux ou du matériel, les parents recevront une facture des réparations ou achats engendrés.

L'inscription de votre enfant dans notre service vaut acceptation de notre règlement intérieur.

La direction du Service Enfance/Jeunesse se réserve le droit de modifier le programme pour des raisons de météo et/ou d'équipes.

Pour tout renseignement, nous contacter, via l'adresse mail suivante :
animation@cruseilles.fr ou par téléphone au 04.50.64.55.39 pour le secrétariat
ou au 06.68.92.08.06 pour joindre le Directeur de l'accueil de loisirs

VACANCES AUTOMNE du 22 octobre au 2 novembre 2018

Programme des activités

Petite enfance : 3 / 5 ans

Enfance : 6 / 11 ans

Thème des vacances :
les petits explorateurs



Bon séjour dans notre accueil
de loisirs !

Programme 3 / 5 ans

Semaine du 22 au 26 octobre : Prenons l'avion...

Lundi 22 octobre

Règles de vie / Loto des sens / Parcours de motricité

Mardi 23 octobre

« Couleurs de la nature » / Paint Ball / Crée ton nuage de couleur

Mercredi 24 octobre

Prépare ton kit d'explorateur / Chasse aux trésors

Jeudi 25 octobre

Gâteaux / Fresque des aliments / Course du goût

Vendredi 26 octobre

Construis ton théâtre / Grand jeu « Escape Game »



Programme 6 / 11 ans

Semaine du 22 au 26 octobre : Explorateurs de la nature

Lundi 22 octobre

Règles de vie / Fresque de la faune et de la flore / Fabrique ton hôtel à insectes

Mardi 23 octobre

Rallye forestier / Jeu du Zagamore

Mercredi 24 octobre

Moulage d'argile / Découverte de la nourriture sauvage / Fabrique ton hôtel à insectes

Jeudi 25 octobre

Construis ta sarbacane / « Au plus près de la nature » / Jeux extérieurs

Vendredi 26 octobre

Fabrique un herbier / Grand jeu « Escape Game »

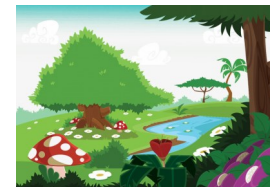

Semaine du 29 octobre au 2 novembre : Une journée, une histoire...

Lundi 29 octobre

Hansel et Gretel : Pièce de théâtre / Jeu « Le trésor de la sorcière »

Mardi 30 octobre

Peter Pan : Fabrique une flute de Pan et un mobile / La danse de Peter Pan

Mercredi 31 octobre

Madagascar : Sortie journée « Domaine des fauves »

Jeudi 1er novembre

Férial

Vendredi 2 novembre

Coco : Décoration Coco / Maquillage / BOOM D'HALLOWEEN



Semaine du 29 octobre au 2 novembre : A la découverte d'Halloween

Lundi 29 octobre

Jeu à la journée : « Le trésor de la sorcière »

Mardi 30 octobre

Crée tes chaussures de monstres et ton masque d'Halloween / Jeu de l'épouvantail

Mercredi 31 octobre

Sortie journée « Domaine des fauves »

Jeudi 1er novembre

Férial

Vendredi 2 novembre

Cuisine tes muffins d'Halloween / Maquillage / BOOM D'HALLOWEEN

