Carte 5/6

haute savoie
le Département

PÉRIMÈTRE PROPOSÉ

Commune de Cruseilles

ÉTUDE D'OPPORTUNITÉ D'AMÉNAGEMENT FONCIER
COMMUNE DE CRUSEILLES

E 1:2000

Vérsion établie à l'issue de la CCAF du 27/03/2023

GEOFIT EXPERT — *Donnons du pouvoir à vos données*

Réalisé le : 22/09/2023
Réalisé par : YMI et RGI
Contrôlé par : MMA

ÉTUDE D'OPPORTUNITÉ d'AMÉNAGEMENT FONCIER
(Application de la loi du 23 février 2005)

Mode d'aménagement foncier et périmètre d'opération d'A.F.A.F.E.
exécutés dans la zone coloriée selon la légende ci-contre sous le contrôle du Conseil Départemental
du au
par Thierry TACCARD

Plan approuvé par la Commission Communale dans sa séance du le Président : le Secrétaire :	AFFICHE DU AU le Maire :
Plan portant en rouge les modifications prescrites par la Commission Communale dans sa séance du le Président : le Secrétaire :	AFFICHE DU AU le Maire :

Légende :

- Périmètre proposé - Superficie graphique : 931 ha
- Parcelles
- Parcelles incluses dans le périmètre
- Sections
- Limite communale
- Cours d'eau

Carte synoptique sans échelle apparente

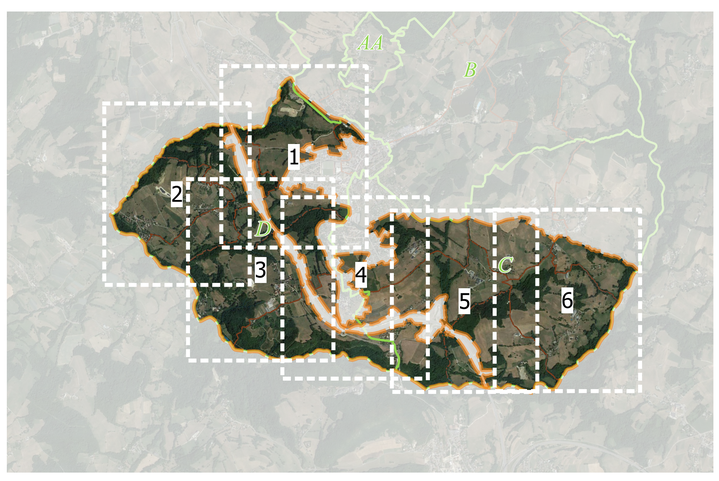
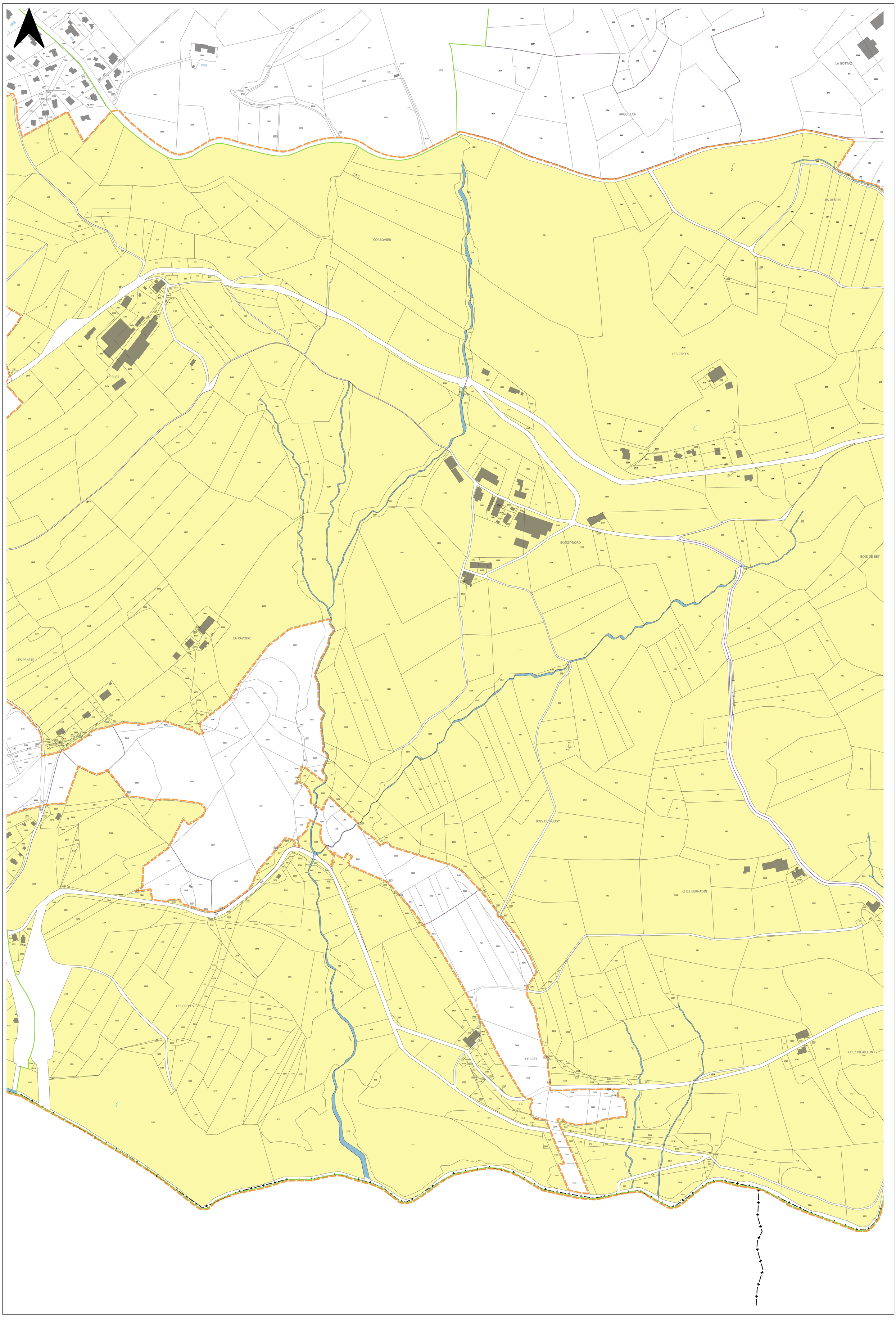
0 100 200 m